LUNOV MAGNUS STRIP
MARTI MISTERIJA
BROJ 62
780 DIN.
YU ISSN 0353-1260
9 770353 126023
ELEKTRONSKI TEROR

ELEKTRONSKI TEROR

TEKST: CASTELLI • CRTEŽ: ALESSANDRINI

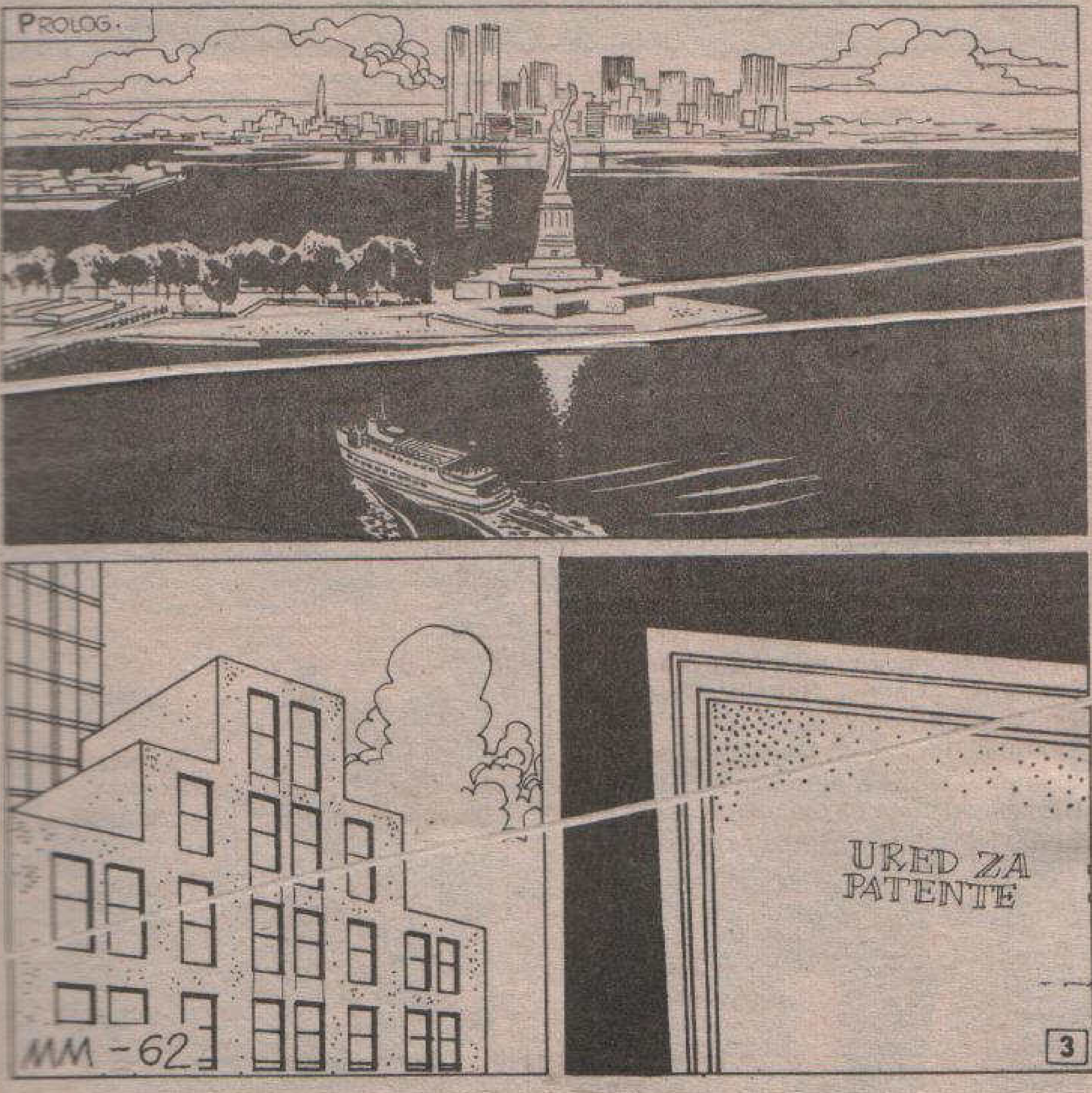

URED ZA PATENTE
U REDU. NAVRATIĆU ZA NEDELJU DANA. DO VIĐENJA I HVALA.
URED ZA PATENTE
KLIK!
VRRR KLIK VRRR
KAKO JE PROŠLO?
DOBRO. PRIMILI SU PROJEKAT.

ČIM BUDE PATENTIRAN, POKUŠAĆU DA GA PRIMENIM U INDUSTRIJI. VEĆ SAM USPOSTAVIO VEZU SA VESTINGHAUSOM.
HAJDEMO, KLARK. TREBA DA PROĐEMO KROZ MENHETN, A SADA JE NAJVEĆA GUŽVA.
VRRR KLIK VRRR
DO VIĐENJA, KOLEGA, I MNOGO SREĆE.
MISTER HENRI?
JA SAM.
SEDITE. DAKLE, O ČEMU SE RADI?

PA, JA...
MOŽDA MOJ PRONALAZAK I NIJE POSEBNO ORIGINALAN...
HM...
...PLJOSNATI TELEVIZOR...
DA. HVATA SVE **VHF** I **UHF** STANICE.
EVO...OVO JE **ABC**, A OVO **CBS**.
BOJE SU DOVOLJNO JASNE.
ALI, NA ŽALOST, IMAMO VEĆ NEKOLIKO DESETINA SLIČNIH MODELA. SA TEČNIM KRISTALIMA, PLAZMOM... BOJIM SE DA STE ZAKASNILI, MISTER.

ZNAM, ZNAM! MEĐUTIM, NJEGOVI SASTAVNI DELOVI SU NEŠTO POSEBNO. POKAZAĆU VAM ŠEMU.
EVO, POGLEDAJTE.
HM.
UH?
ČUJTE, MISTER HENRI... NE BIH ŽELEO DA GUBIM VREME.
AKO VAM SE DOPADAJU GLUPE ŠALE, ONDA STE NA POGREŠNOM MESTU. MENE TO UOPŠTE NE ZABAVLJA.
ALI...

KAŽEM VAM DA **FUNKCIONIŠE**. I SAMI STE VIDELI.
PROJEKTOVAO SAM I **RAČUNAR** KOJI SE ZASNIVA NA ISTOM PRINCIPU. REČ JE O ROBOTU I...
DOBRO, DOBRO. SHVATIO SAM.
NAJBOLJE BI BILO DA SE OBRATITE NEKOM CIRKUSU. SLEDEĆI.
URED ZA PATENTE
JA...
OOH!
OPROSTITE.

VAŠINGTON MOUZ...
NE BIH HTEO DA VAS UVREDIM, DŽONSE...
...ALI, REKAO BIH DA JE OVO SLUČAJ ZA POLICIJU. NE ZNAM ŠTA JA TU MOGU DA UČINIM.
SHVATAM VAŠU **ZABRINUTOST** I VAŠE **OČAJANJE**. ALI, AKO JE DEVOJKA OTIŠLA, NE VERUJEM DA SAM...
RAZUMEM. MISLITE DA VAM NISAM KAZAO ISTINU, BAŠ KAO I POLICIJA.

UBEĐENI STE DA JE DOBROVOLJNO OTIŠLA... DA JE **POBEGLA** SA DRUGIM. ALI, KUNEM VAM SE DA **NIJE TAKO**.
ZAISTA JE **NESTALA**, A TO JE U VEZI SA ONIM PROKLETIM TELEVIZOROM. POŠTO VAS NE MOGU NATERATI DA MI POVERUJETE, BIĆE NAJBOLJE DA POĐEM.
ALI, PRE NEGO ŠTO ODEM, HTEO BIH DA VAS ZAMOLIM ZA JEDNU USLUGU. OBRATIO SAM VAM SE ZATO ŠTO SAM VAS NEKOLIKO PUTA VIDEO NA TELEVIZIJI. NE POZNAJEM NIKOG DRUGOG KO SE BAVI TAKVIM SLUČAJEVIMA.
MEĐUTIM, VI VEROVATNO ZNATE NEKOGA KO BI MI MOGAO POMOĆI. AKO BISTE HTELI DA MI DATE ADRESU...
HM...
DOBRO. OSTAVITE SVOJ BROJ TELEFONA... JAVIĆU VAM SE SUTRA.

EVO. ZAPISAO SAM KUĆNI BROJ I BROJ NA RADNOM MESTU. ONDA, MOGU LI DA RAČUNAM NA VAŠU POMOĆ, PROFESORE MISTERIJA?
SVAKAKO. ALI, NE MOGU VAM OBEĆATI DA ĆE OSOBE S KOJIMA ĆU VAS POVEZATI PRISTATI DA SE POZABAVE VAŠIM SLUČAJEM.
DRUGIM REČIMA, NE MOŽETE OBEĆATI DA ĆE MI **POVEROVATI**. DOBRO... POTRUDIĆU SE DA IH UVERIM. TO MI JE JEDINA NADA.
HVALA VAM NA SVEMU, MISTERIJA.

ŠTA SI UČINIO ONOM JADNIKU? IZGLEDA KAO DA JE POKISAO.
HM...
ŽAO MI GA JE, ALI NISAM U MOGUĆNOSTI DA MU POMOGNEM.
ŠTA MU SE DESILO?
MISLIM DA SE RADI O KLASIČNOJ LJUBAVNOJ PRIČI... BANALNOJ I DIRLJIVOJ.
ŽIVEO JE SA NEKOM DEVOJKOM. KADA SE JEDNE VEČERI VRATIO SA POSLA, NIJE JE BILO.
POMISLIO JE DA SE DOGODILO NEŠTO OZBILJNO, PA SE OBRATIO POLICIJI. MEĐUTIM, SVI SU SMATRALI DA JE DEVOJKA JEDNOSTAVNO OTIŠLA.

U SVAKOM SLUČAJU, BEZ OBZIRA NA TO KAKO SU SE STVARI ODVIJALE, JEDINA PRETPOSTAVKA KOJA MI SE ČINI SASVIM NEVEROVATNOM JE UPRAVO ONA KOJU JE ON IZNEO.
DA?
TVRDI DA JE PROGUTAO VIZOR
KAKO?
TAKO. FILMU
PRE NEKOLIKO DANA NJEGOVOJ PRIJATELJICI JE BIO ROĐENDAN I ON JE REŠIO DA JOJ NEŠTO POKLONI.
ZNAŠ LI ONE DVE PRODAVNICE U ULICI LUKE?
„TRIESTINO" I „ROMANO".
IZ NEKIH NEJASNIH RAZLOGA TA DVOJICA PREPRODAVACA SU VEOMA POPULARNI MEĐU ITALIJANSKIM TURISTIMA. U STVARI, NISU NIŠTA JEFTINIJI OD OSTALIH.
DISCOUNT SHOP

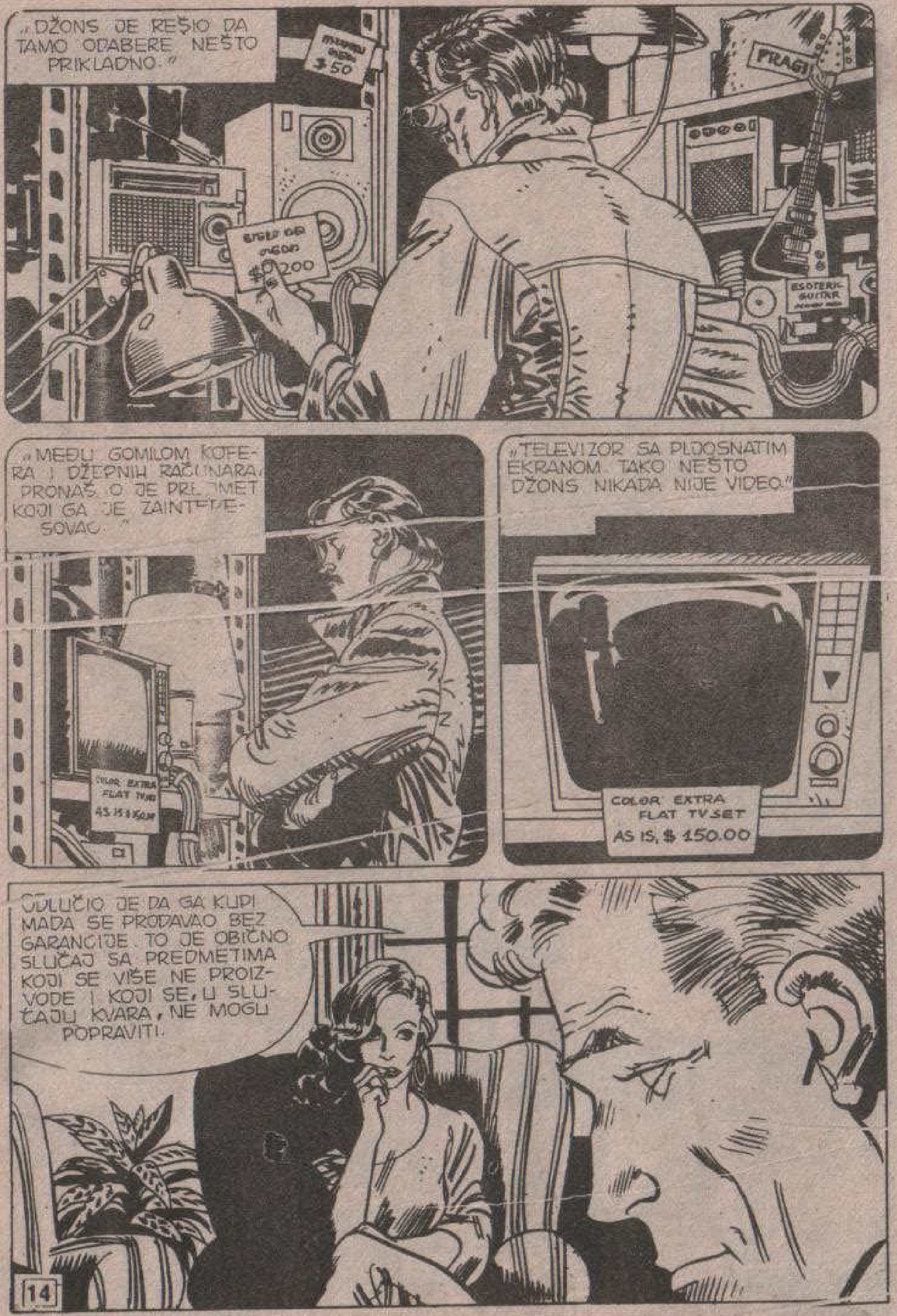
„DŽONS JE REŠIO DA TAMO ODABERE NEŠTO PRIKLADNO."
$50
$200
PRAGI
ESOTERIC GUITAR
„MEĐU GOMILOM KOFERA I DŽEPNIH RAČUNARA PRONAŠAO JE PREDMET KOJI GA JE ZAINTERESOVAO."
„TELEVIZOR SA PLJOSNATIM EKRANOM. TAKO NEŠTO DŽONS NIKADA NIJE VIDEO."
COLOR EXTRA FLAT TV SET AS IS, $ 150.00
ODLUČIO JE DA GA KUPI MADA SE PRODAVAO BEZ GARANCIJE. TO JE OBIČNO SLUČAJ SA PREDMETIMA KOJI SE VIŠE NE PROIZVODE I KOJI SE, U SLUČAJU KVARA, NE MOGU POPRAVITI.

TAKO JE DŽONS ODNEO TELEVIZOR SVOJOJ DEVOJCI I OVA JE - NAVODIM NJEGOVE REČI - „POČELA ČUDNO DA SE PONAŠA."
„SATIMA JE SEDELA ISPRED APARATA, A KADA BI PROGRAM BIO ZAVRŠEN, NE BI SE POTRUDILA DA NAĐE DRUGU ST CU."
SEM TOGA, DEVOJKA JE, PREMA DŽONSOVIM REČIMA, STALNO PRIČALA O TELEVIZORU. GOVORILA JE DA TRAŽI NEKI POSEBAN KANAL.
POSEBAN? U KOJEM SMISLU?
U TOME I TE PROBLEM. DŽON NIJE U STANJU DA O ASNI ŠTA JE ZAPRAVO M LA. UPO NO JE PONA ALA DA Z JA DA TAJ KANAL POSTO I DA ĆE MU GA POKAZATI M GA PRONAĐE.
KONAČNO JE PRE NEKOLIKO DANA DOŠAO KUĆI, A NJE NIJE BILO. NIJE PONELA NIŠTA OD SVOJIH STVARI. SVA ODEĆA JE STAJALA U ORMARU.
HM...
AKO JE ZAISTA TAKO, MOŽDA JE DOŽIVELA NEKU NEZGODU. SUDEĆI PREMA OVOME ŠTO SI MI ISPRIČAO, ČINI SE DA JE DŽONSOVU PRIJATELJICU OBUZELA ČUDNA STRAST.

MOŽDA JE TO POSLEDICA NERVNE NAPETOSTI, A U TAKVIM SITUACIJAMA...
HM...
DOBRO JE ŠTO SE DŽONS OBRATIO POLICIJI. SAMO, ON JE ISKRENO UVEREN DA JU JE PROGUTAO TELEVIZOR.
ZAMOLIO ME JE DA MU DAM ADRESU NEKOG OKULTISTE KOJI BI MU POMOGAO DA JE PRONAĐE. ISKRENO REČENO, JA...
! DO VRAGA...
ŠTA TI JE?
NISAM OBRATIO PAŽNJU NA ADRESU! POGLEDAJ!
15. ULICA, TRG MARK, IST VILIDŽ... SEĆAŠ LI SE, DIJANA?
KAKO DA NE? ZAR MISLIŠ DA BIH IKADA MOGLA ZABORAVITI TAKO NEŠTO?

TO SE DOGODILO POSLE TVOG KIDNAPOVANJA, U PERIODU ZATIŠJA KOJE JE PRETHODILO UCENI GOSPODARA VREMENA.
KAO I OBIČNO, VEST NAM JE DONEO TREVIS. U STVARI, NJEGOVI PRETPOSTAVLJENI GA ANGAŽUJU SVAKI PUT KADA TREBA REŠITI NEKI „NEMOGUĆ" SLUČAJ.
„NA TRGU MARK SU SE DEŠAVALE UŽASNE STVARI. NEKA STARA DAMA KOJA JE IZGLEDALA KAO DA JE STIGLA IZ PROŠLOG VEKA..."
„...PRETVORILA SE U STRAŠNOG DEMONA. NAJPRE SE POJAVILA PRED PRODAVCEM U DRAGSTORU..."
AHHHH!
JEAHGHHKKKK
...A ONDA JE JEDNOG NARKOMANA ZA VREME KRAĐE NAPAO KOSTUR.

„SVETLOST LAMPE SVAKE NOĆI JE PROJEKTOVALA SILUETE TROJICE MUŠKARACA I DAME U KRINOLINI. SENKE SU NEUMORNO PLESALE.“
U ZGRADI BROJ 145 JE ZATIM DOŠLO DO PRAVOG URNEBESA: NIJEDAN STANAR NIJE BIO POŠTEĐEN NEOBIČNIH VIZIJA.
„POred KLASIČNIH UTVARA, KAO ŠTO JE ŽENA BEZ GLAVE KOJA JE JURILA MADAM KANATO...“
...POJAVILE SU SE I DRUGE, MNOGO **SAVREMENIJE**.
DA, ZNAM.
„KOD JEDNE ŽENE JE IZ MAŠINE ZA RUBLJE IZAŠAO MISTER KLIN.“

JE, KADA JE OTVO-
KUTIJU SPANAĆA, UGLE-
POPAJA...“
MORNAR SAM POPAJ JA
JEDEM SVOJ SPANAĆ... JER MORNAR SAM POPAJ JA!
TUUT! TUUT!
ARF! ARF!
BUMP!
ZATIM SE ZBIO ONAJ SMEŠNI DO- NARAVNO, SADA PRILIČNO ALI ONAJ STARAC SIGUR- NIJE MISLIO TAKO.
ČINI MI SE DA ZNAM O ČEMU GOVORIŠ.

NISAM ZABORAVILA. SIROTI ČOVEK JE ŽIVEO SAM.
DA... STAN MU JE BIO IZUZETNO UREDAN.
WC ČISTAČ UBIJA NEPRIJATELJE HIGIJENE
!!?

POKAZAĆEMO MI TEBI, PROKLETI GNJAVATORU!
ALI...
OSTAVI NAS NA MIRU! NAMUČILI SMO SE DOK NISMO NAPRAVILI KUĆICE OD KREČNJAČKIH NASLAGA...
...POSADILI SMO DRVEĆE, IZGRADILI ZABAVNE PARKOVE, DEČJE VRTIĆE, BOLNICE...
... A TI SVE UNIŠTAVAŠ TIM GLUPIM PROIZVODOM TVRDEĆI DA SMO NEPRIJATELJI HIGIJENE.
ALI... ALI...

!
OSVETIMO MU SE, PRIJATELJI!
PRONAŠLI SU GA POSLE NEKOLIKO SATI. DOŽIVEO JE SRČANI NAPAD. SREĆOM, IZVUKAO SE.
NOVINARI SU ODMAH POČELI DA GA SALEĆU. DA SE NISU DESILI DRUGI, SLIČNI SLUČAJEVI, POMISLILI BISMO DA SE RADI O HALUCINACIJI.
DA. TREVIS NAS JE ZAMOLIO DA ISPITAMO TAJ DOGAĐAJ.
„KADA SMO UŠLI, OSEĆALA SAM SE KAO **ISTERIVAČ DUHOVA.**"

RGHRRR! RGH!
JAVA JE NEŠTO PRIMETIO.
UŠLI SMO U STAN KOJI JE VEĆ NEKOLIKO NEDELJA BIO PRAZAN.
HM.. RGHRR...
HM...KO OVDE ŽIVI?
TRENUTNO NIKO. STANOVAO JE IZVESNI MISTER HENRI, PRONALAZAČ.
PO CEO DAN JE RADIO NA ELEKTRONSKIM UREĐAJIMA U KOJE SE NIKO OD NAS NIJE RAZUMEO. HTEO JE DA PATENTIRA NOVI MODEL TELEVIZORA.

TRI MESECA NIJE PLATIO STANARINU, PA SU GA VLASNICI IZBACILI.
HM...
MOŽEMO LI DA POGLEDAMO?
NARAVNO! PONEO SAM KLJUČEVE.
HMM...
NA PRVI POGLED, SVE JE BILO NORMALNO. PLAŠIO SAM SE DA MISTER HENRIJA NE PRONAĐEMO MRTVOG U NEKOM UGLU.

ŠTA VAM PADA NA PAMET?! HENRI UOPŠTE NIJE NAMERAVAO DA IZVRŠI SAMOUBISTVO. BIO JE SIGURAN DA ĆE MU PRONALAZAK DONETI MILIONE.
NASILNU SMRT BI MOŽDA MOGLO OBJASNITI PRISUSTVO ONIH **UTVARA**. JOŠ NISMO USPELI DA RAZJASNIMO SVE DETALJE, ALI DOGAĐAJI SU OČIGLEDNO POVEZANI.
HMGGG
SNIFF
HMGRR
Sugar

„KADA JE JAVA OTVORIO KONZERVU, IZ NJE JE IZLETEO NEKI RAZBESNELI DUH..."
RRGHHHH!
PANG!

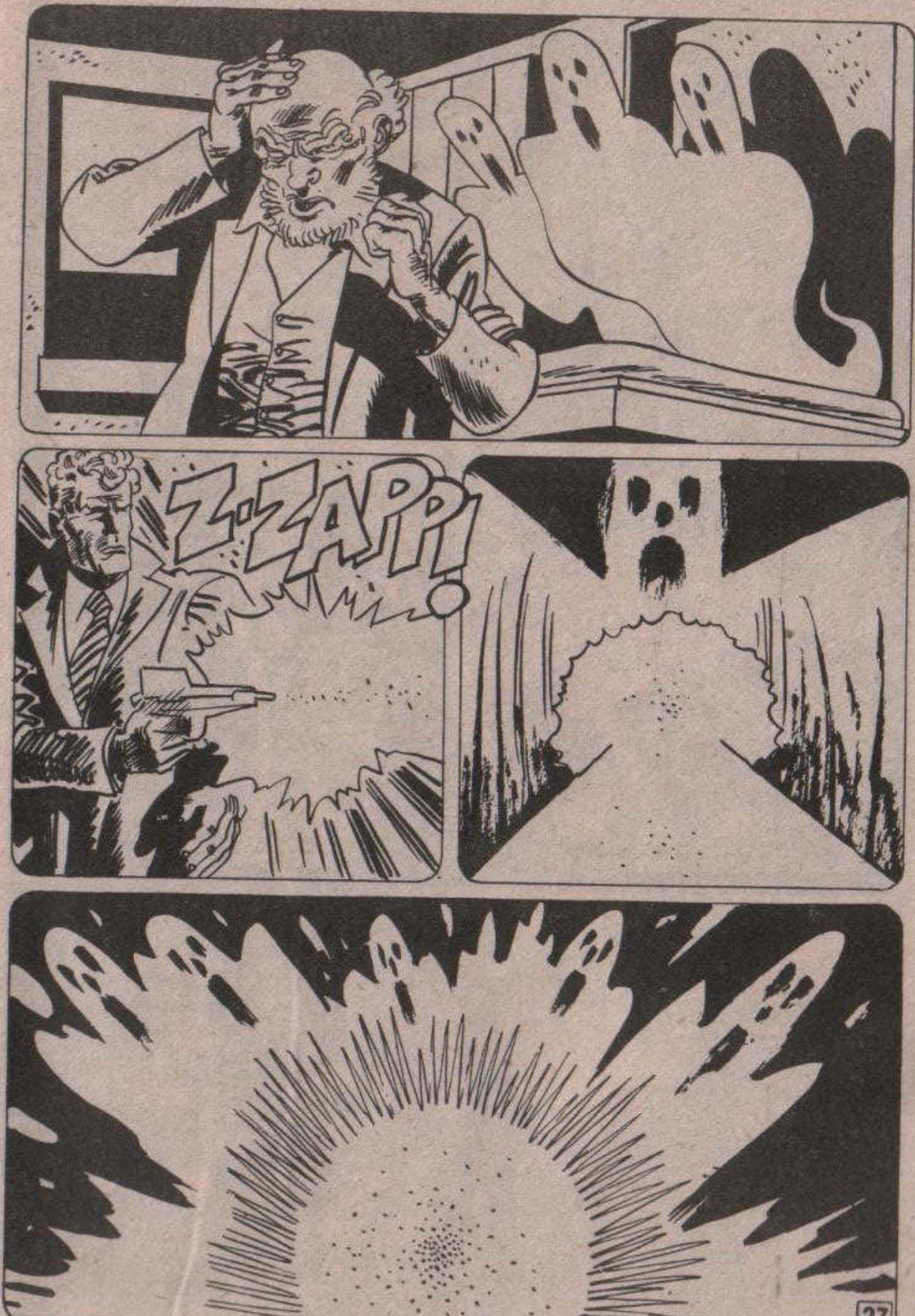
Z-ZAPP!

« NA ULICI JE NASTALA SAOBRAĆAJNA GUŽVA...»
ICE
ZA SVE JE KRIVA TA PROKLETA KONZERVA! SIGURAN SAM!
PLUNK!
KADA SMO JE ZATVORILI, OPET JE ZAVLADAO MIR. PAŽLJIVO SAM JE PREGLEDAO...
...I OTKRIO NEVEROVATNE STVARI. UNUTRA SU BILI DELIĆI POSVEĆENE HOSTIJE, MUMIFICIRANO KRILO SLEPOG MIŠA, AMAJLIJE... UKRATKO, SVE ŠTO JE POTREBNO ZA MAGIČNI OBRED.

OČIGLEDNO JE BILO DA JE KONZERVA PRIPADALA PRONALAZAČU. ALI, TI PREDMETI NISU IMALI NIKAKVE VEZE SA ELEKTRONIKOM.
SVE SAM ISPRIČAO JEDNOM PRIJATELJU, STRUČNJAKU ZA TE STVARI, KOJI JE **UNIŠTIO** SADRŽINU KONZERVE.
„OTADA JE U KUĆI NA TRGU MARK PONOVO ZAVLADAO MIR.“
NE ZNA SE NA KOJI SU NAČIN PREDMETI IZ KONZERVE IZAZVALI INVAZIJU **UTVARA** I UVEK SAM SE PITAO...
...KAKO SU SE TELEVIZIJSKI JUNACI NAŠLI ZAJEDNO SA KLASIČNIM DUHOVIMA.
A SADA...

DA, IZGLEDA DA SE OPET DEŠAVA NEŠTO SLIČNO, ALI OVOGA PUTA JE, NA NEKI NAČIN, UMEŠANA I TELEVIZIJA.
MOGAO BIH SE OPKLADITI DA JE DŽONS **NOVI STANAR UKLETOG STANA.** KADA BOLJE RAZMISLIM, ŽAO MI JE ŠTO SAM ODBIO DA MU POMOGNEM.
HEJ! ZAR ZAISTA MISLIŠ DA JE DEVOJKU **PROGUTAO TELEVIZOR?**
NISAM TO REKAO, ALI...
AKO SE NEKI OD **DUHOVA ŠALJIVDŽIJA** VRATIO... ON JE MOGAO UTICATI NE DEVOJČINO PONAŠANJE.
U SVAKOM SLUČAJU, VOLEO BIH DA SAZNAM NEŠTO VIŠE O TOME. ODMAH ĆU POZVATI DŽONSA.

NE ODGOVARA. NADAJMO SE DA...
HM... SUMNJAŠ LI NEŠTO?
VEROVATNO SE JOŠ NIJE VRATIO KUĆI ILI JE ODLUČIO DA PROŠETA.
SIGURNO.
KASNIJE ĆU PONOVO POKUŠATI, ZA TO VREME ĆU NEŠTO OBAVITI.
HMM...

NOVI MODEL TELEVIZORA... A TAJANSTVENI MISTER HENRI JE PROJEKTOVAO NEŠTO SLIČNO.
PITAM SE DA LI IZMEĐU TE DVE STVARI POSTOJI VEZA.
NAKON SLUČAJA SA UTVARAMA, POKUŠAO SAM DA SE SRETNEM SA PRONALAZAČEM, ALI BEZ USPEHA. POLICIJA SE NIJE MEŠALA POŠTO NIJE PREKRŠIO ZAKON.
NADAM SE DA ĆE SE SVE REŠITI SAMO OD SEBE...
...I DA ĆE SE NESTALA DEVOJKA USKORO POJAVITI.

MM-62

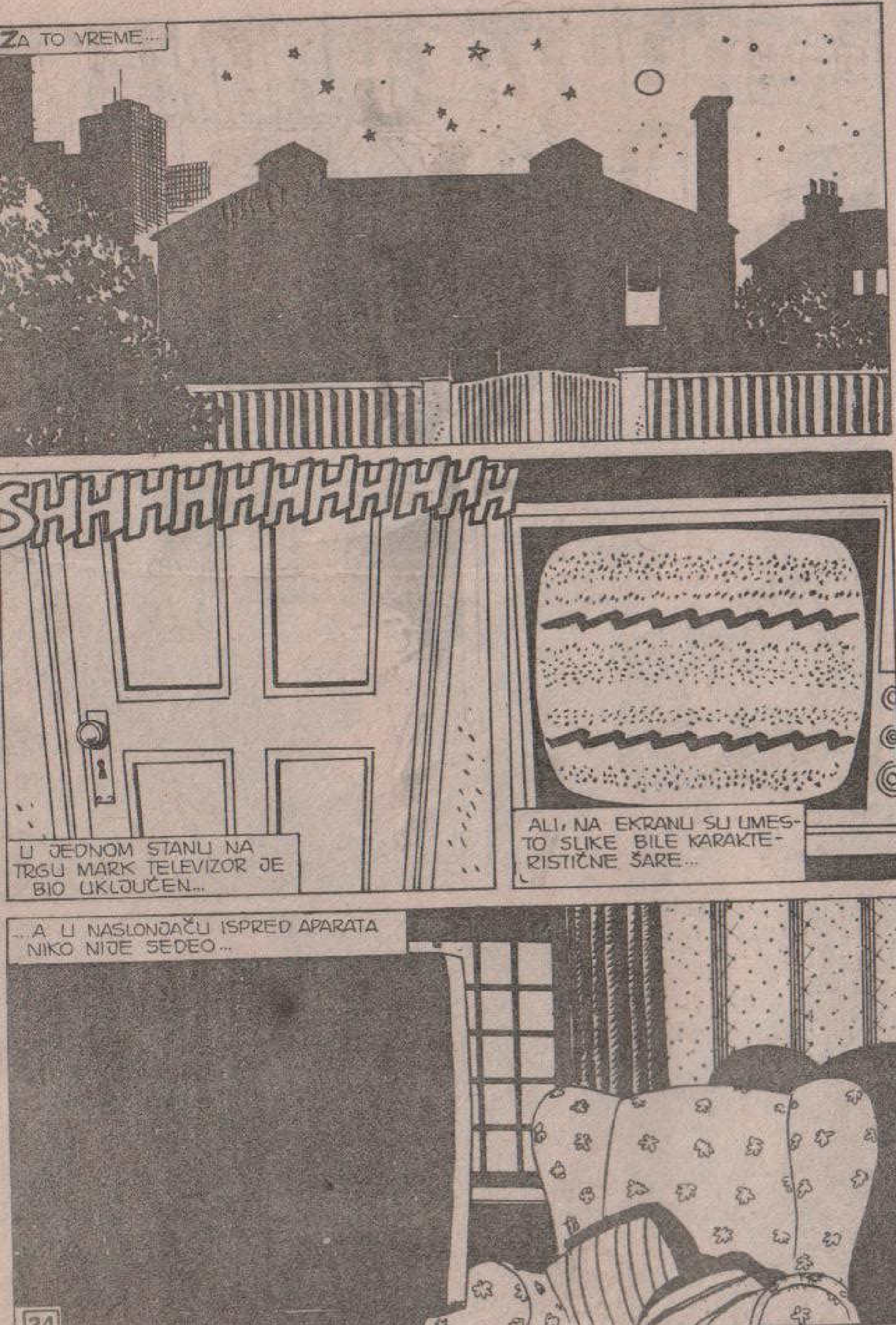
ZA TO VREME...
SHHHHHHHHHHH
U JEDNOM STANU NA TRGU MARK TELEVIZOR JE BIO UKLJUČEN...
ALI, NA EKRANU SU UMESTO SLIKE BILE KARAKTERISTIČNE ŠARE...
...A U NASLONJAČU ISPRED APARATA NIKO NIJE SEDEO...

EEEHHH IACHHHH!
...INTERESANTNA PODUDARNOST...
EEEEKKKK
ČELO POSLEPODNE SMO RAZGOVARALI O UTVARAMA, A BAŠ VEČERAS EMITUJU FILM „VAMPIRI LAKRDIJAŠI“.
NEMAŠ NIKAKVIH VESTI O DŽONSU?

NE, JOŠ SE NIJE VRATIO. KADA POČNU REKLAME, PONOVO ĆU GA ZVATI.
AH, EVO IH! BRZO ĆU SE VRATITI.
ZNAO SAM DA ĆE PREKINUTI KADA BUDE NAJZANIMLJIVIJE.
PAK
HAJDEMO, JAVA.
MGHR!
IMAŠ DOVOLJNO VREMENA DA NEŠTO POJEDEŠ.

HMG! SIG!MH!
ALI...
MARTI! MARTI, DOĐI!
?

ŠTA SE DOGODILO?
NESTAO JE!
NESTAO? KO?
ZNAM DA ĆEŠ MISLITI DA SAM LUDA...
...ALI MALOČAS, DOK SU EMITOVALI MEKDONALDSOVU REKLAMU...
...NA EKRANU SE POJAVIO MISTER DŽONS. IZGLEDAO JE NESTVARNO POPUT DUHA I BIO JE PREPLAŠEN.

ČIM SAM TE POZVALA, NESTAO JE. TRAJALO JE SAMO NEKOLIKO SEKUNDI I...
MMGHH...
HMM...
DOBRO. ZNALA SAM DA MI NEĆETE POVEROVATI. MOŽDA MI SE SAMO UČINILO.
SAČEKAJ, DIJANA!
DOPUSTI DA NEŠTO PROVERIM.

DŽO? JA SAM, MARTI.
HOĆEŠ LI DA TI NEŠTO POŠALJEM? HAMBURGER? ILI BI VIŠE VOLEO SENDVIČ?
NE, HVALA. SLUŠAJ, DŽO.
JESI LI MOŽDA GLEDAO „ISTERIVAČE DUHOVA"?
JESAM. ZAŠTO PITAŠ?
VIDEO SI MEKDONALDSOVU REKLAMU?
NA ŽALOST, JESAM. PREKINULI SU FILM BAŠ KADA JE BILO NAJZANIMLJIVIJE. MORAM TI PRIZNATI DA MI JE TIH REKLAMA STVARNO DOSTA.
ALI, VEČERAS JE BILO NEŠTO NOVO. IZMEĐU POSETILACA U RESTORANU SE KRETAO NEKI DUH.
TO VALJDA TREBA DA ZNAČI DA I DUHOVI VOLE HAMBURGERE.
HEJ, MARTI! ČUJEŠ LI ME?

STO MU GROMOVA!
UTVARA...
POŽURITE! IDEMO DO DŽONSA.
BOJIM SE DA NAS ČEKAJU NEPRIJATNA IZNENAĐENJA.

ZA NEKOLIKO MINUTA NAŠI PRIJATELJI SU STIGLI U IST VILIDŽ...
NO TURNS
5286
NA ULAZU ZGRADE 145 DOČEKALO IH JE POZNATO LICE. BIO JE TO PORTIR, SA KOJIM JE MARTI VEĆ RANIJE RAZGOVARAO...
DA... ZNAM DA STE VI MARTI MISTERIJA I DA STE OVU KUĆU OSLOBODILI DUHOVA, ALI REKAO SAM VAM DA JE MISTER DŽONS **KOD KUĆE**, A TO ŠTO NEĆE DA ODGOVORI JE NJEGOV PROBLEM.
42

NE MOGU VAM DATI KLJUČEVE. KADA BI SAZNAO, NALJUTIO BI SE...
...I MOŽDA BIH OSTAO BEZ POSLA, ALI KADA BOLJE RAZMISLIM...
MOŽDA MU JE POZLILO, PA SE ZATO NE JAVLJA. VI SAMO ŽELITE DA PROVERITE, ZAR NE?
TAKO JE. UPRAVO TO HOĆEMO.
DOBRO. ČINIM OVO NA VAŠU ODGOVORNOST.
NAJZAD. BAŠ JE DOSADAN.
JESTE LI ČULI? TVRDI DA JE DŽONS KOD KUĆE. POŠTO SAM SE RANIJE UVERIO DA TAJ ČOVEK SVE VIDI I SVE ZNA, MISLIM DA MU MOŽEMO VEROVATI.
43

SHHH...
HMM...
KAKAV ČUDAN ZVUK! PODSEĆA NA...
...UKLJUČEN TELEVIZOR. HM... NISAM SE PREVARIO.
MISTER DŽONS! MISTER DŽONS!

MISTER DŽONS!
NEMA GA.
RCHRR
IZNENADA...
SLIKA NA EKRANU SE IZMENILA... ZA TRENUTAK SU SE MOGLI VIDETI OBRISI NEKOG LIKA...
PRIMITIVNI ČOVEK JE PREPLAŠENO KRIKNUO.
...A ONDA JE SLIKA PONOVO POSTALA NORMALNA.

HMM...
ZNAČI, TO JE TAJ TELEVIZOR.
KLIK
NIKADA NISAM VIDEO OVAKAV MODEL. NEMA NAZIVA PROIZVOĐAČA.
NE VIDIM KABLOVE... VEROVATNO RADI NA BATERIJE!
ALI...
NEMA NI OTVORA ZA BATERIJE!

NEKOLIKO MINUTA KASNIJE...
JE LI SVE U REDU?
MISTER DŽONSA NEMA KOD KUĆE.
NEMOGUĆE! SIGURAN SAM DA NIJE IZAŠAO.
DO VRAGA! TO MORA DA JE NEKA ZARAZA.

PRE NEKOLIKO DANA MU JE OTIŠLA DEVOJKA... NIŠTA NISAM PRIMETIO. A SADA ON...
MORA DA SU SIŠLI POŽARNIM STEPENICAMA. IPAK, VOLEO BIH DA ZNAM ZAŠTO.
HMM...
SVAKI ČOVEK IMA SVOJE BUBICE. AKO GA VIDITE, RECITE MU DA SAM GA TRAŽIO.
NE BRINITE, MISTERIJA.
HM... ŠTA MISLITE?

JA... NE ZNAM. IMAŠ LI TI NEKU IDEJU, MARTI?
RGRRR
ILI SE RADI O ŠALI KOJU NIKAKO NE MOGU DA SHVATIM, ILI...
UZMI TELEVIZOR, JAVA. ZNAM DA NIJE TREBALO DA GA PONESEMO, ALI ŽELEO BIH DA GA DETALJNO PREGLEDAM.
HMGGGRR...
SAMO TRENUTAK.
KLIK!

NIJE PODEŠEN. DA VIDIMO DA LI...
ODLIČNO! SADA JE SLIKA SAVRŠE-NO OŠTRA.
NEVERO-VATNO!
NIJEDAN APA-RAT NE MOŽE DOBRO DA FUNK-CIONIŠE U AUTOMOBILU... ZBOG SMETNJI...
DA... OVO JE ZAISTA REVOLUCIO-NARNI PRONALA-ZAK.

ZA TO VREME U JED-NOJ STAROJ KUĆI U VEST SAJDU...
...PRONALAZAČ JE U MALOJ LABORATORIJI UPRAVO PRIVODIO KRAJU SVOJ EKSPERIMENT...
JOŠ SAMO DA OVO ZAVA-RIM, PA JE GOTOVO.
ODLIČ-NO.
KLIK!

HM... DA VIDIMO...
POTREBAN MI JE PROGRAM KOJI BI MI OMOGUĆIO DA IZVEDEM KONSTRUKCIJU OBLAKODERA PODIGNUTOG NA TRUSNOM PODRUČJU.
BEEP!
SAVRŠENO! UZIMA U OBZIR SVAKI PARAMETAR, ČAK I ONE ČIJE POSTOJANJE NISAM MOGAO NI DA ZAMISLIM.
HENRI JE BIO UZBUĐEN.
A SADA ĆU UKLJUČITI NEKU VIDEO IGRU. HM...
JA ĆU BITI GLAVNI JUNAK, A MOJE NEPRIJATELJE ĆE PREDSTAVLJATI SLUŽBENICI UREDA ZA PATENTE.

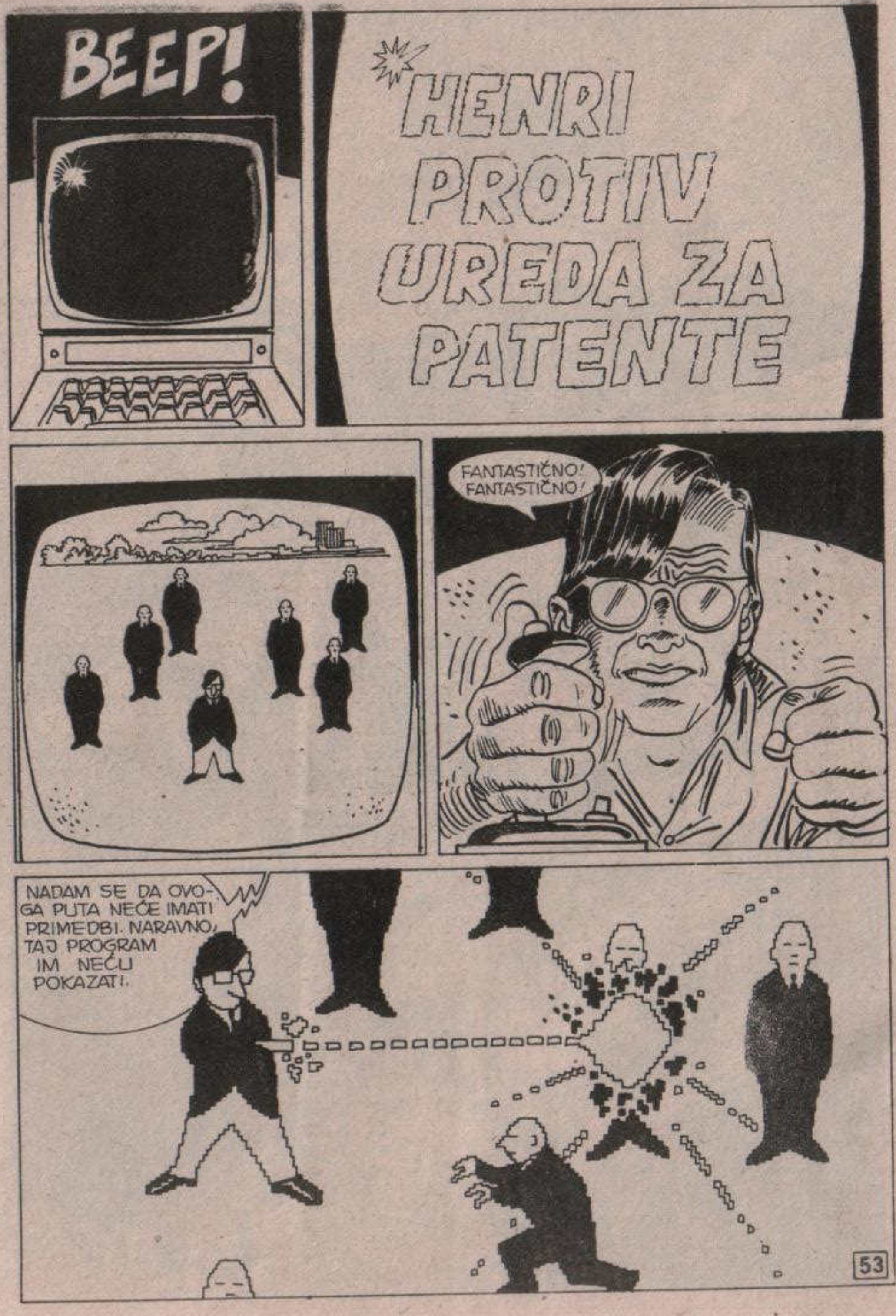
BEEP!
HENRI PROTIV UREDA ZA PATENTE
FANTASTIČNO! FANTASTIČNO!
NADAM SE DA OVOGA PUTA NEĆE IMATI PRIMEDBI. NARAVNO, TAJ PROGRAM IM NEĆU POKAZATI.

VASINGTON MJUZ...
NEVEROVATNO...
NE MOGU DA GA OTVORIM. ZAVRTNJI SU BLOKIRANI.
NE SHVATAM ČIME SE NAPAJA. SEM TOGA, SUVIŠE JE LAK.
KAO DA JE PRAZAN. DODUŠE, ELEKTRONSKI DELOVI NISU TEŠKI, ALI...

POGLEDAJTE EKRAN. OČIGLEDNO SE NE RADI O KATODNOJ CEVI, A NI O DISPLEJU SA TEČNIM KRISTALIMA. ZNATE LI NA ŠTA LIČI?
NA OBIČAN KOMAD STAKLA. MEĐUTIM...
...SLIKA JE JASNIJA NEGO NA BILO KOJEM DRUGOM MODELU. A ŠTO JE JOŠ ČUDNIJE...
KLIK!
...NEMA ANTENU, A HVATA BEZBROJ KANALA. OSIM TOGA...
...PRENOSI PROGRAME PAY TV PREKO KABLA *, ŠTO JE TEHNIČKI NEMOGUĆE.
JOŠ JE NEŠTO ZANIMLJIVO. AUTOMATSKI BIRAČ KANALA SE, KAO ŠTO ZNATE, ZAUSTAVLJA TEK KADA NAIĐE NA IZUZETNO JAK SIGNAL I, PREMA TOME, JASNU SLIKU.
*U SJEDINJENIM DRŽAVAMA SE MOŽE PRETPLATITI NA KABLOVSKE STANICE KOJE EMITUJU PROGRAME BEZ REKLAMA I PRIKAZUJU NAJNOVIJE FILMOVE. DA BI SE PAY TV MOGLA PRIMATI, POTREBNO JE DA SE NA APARAT PRIKLJUČI SPECIJALAN DEKODIFIKATOR.

MEĐUTIM, OVDE SE ZAUSTAVIO NA FREKVENCIJI GDE SE PRIMAJU SAMO SMETNJE. TO JE BIO KANAL KOJI JE DŽONS ODABRAO.
A AKO SE DOBRO SEĆAM, BAŠ JE TAJ PROGRAM I NJEGOVA DEVOJKA UPORNO GLEDALA.
„POSEBAN KANAL“... „ZNALA JE DA POSTOJI I HTELA JE DA GA PRONAĐE...“
IZNENADA...
„SNEG“ NA EKRANU JE DOBIO ODREĐENIJE OBRISE...
SHHHHHHHH
SLIKA JE POSTAJALA SVE JASNIJA, I...

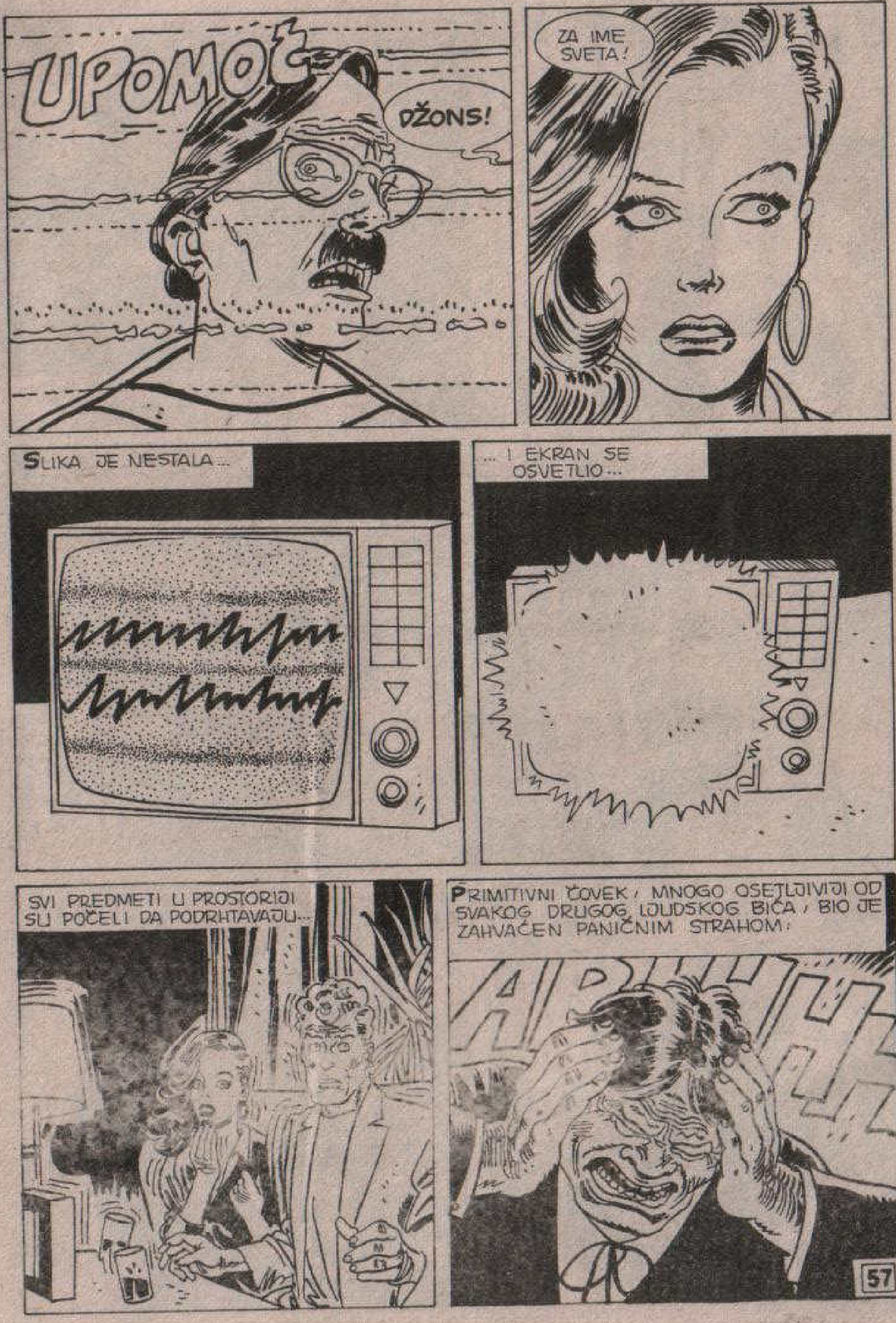
UPOMOĆ
DŽONS!
ZA IME SVETA!
SLIKA JE NESTALA...
... I EKRAN SE OSVETLIO...
SVI PREDMETI U PROSTORIJI SU POČELI DA PODRHTAVAJU...
PRIMITIVNI ČOVEK, MNOGO OSETLJIVIJI OD SVAKOG DRUGOG LJUDSKOG BIĆA, BIO JE ZAHVAĆEN PANIČNIM STRAHOM.

AGHHHH!
POLETEO JE PREMA APARATU POPUT RAZJARENE ZVERI...
...I ISKLJUČIO GA.
TUP
ISTOG TRENUTKA SVE SE UTIŠALO I JAVA SE POLAKO SMIRIVAO.
HMGRR... RRRHHH...
RAZUMEM TE, JAVA. SHVATAM DA SI BIO VAN SEBE.

MOGU TI REĆI DA SAM U JEDNOM TRENUTKU I JA POMISLIO DA ĆU POLUDETI.
AKO NIŠTA DRUGO, BAR SI GA OTVORIO.
KONAČNO ĆU MOĆI DA VIDIM ŠTA SE NALAZI UNUTRA.
ALI...

AMAJLIJA... MAGIČNI SIMBOL!
OVO OČIGLEDNO NISU TERMOJONSKE CEVI, MADA PODSEĆAJU NA NJIH.
POGLEDAJTE! IZGLEDA POPUT KOSE...
...A U DRUGOJ JE NEKA TEČNOST.
AMAJLIJA JE CRVENOM TRAKOM POVEZANA SA EKRANOM...
...KOJI JE ZAISTA NAČINJEN OD STAKLA.

A NEKI SE JOŠ USUĐUJU DA ELEKTRONIKU NAZIVAJU MAGIJOM XX VEKA.
IPAK, OVAJ APARAT **ZAISTA** FUNKCIONIŠE ZAHVALJUJUĆI MAGIJI!
VIŠE... VIŠE NISAM SIGURAN DA JE ONO ŠTO JE DŽONS ISPRIČAO OBIČNA IZMIŠLJOTINA.
ŠTO MU GROMOVA! POČINJEM DA OTKRIVAM IZVESNU LOGIKU U SVIM TIM DOGAĐAJIMA.
HENRI JE PRVE EKSPERIMENTE IZVODIO U KUĆI NA TRGU MARK.
TAMO JE ZABORAVIO ONE MAGIČNE KOMPONENTE KOJE SU IZAZVALE POJAVU UTVARA.

ZATIM JE BIO PRISILJEN DA SE PRESELI, PA JE U NOVOM STANU KONSTRUISAO TELEVIZOR.
TADA SE APARAT, KO ZNA KAKO, NAŠAO U PRODAVNICI „TRIESTINO".
ČUDNOM IGROM SLUČAJA, KUPIO GA JE UPRAVO DŽONS KOJI SE USELIO U BIVŠI HENRIJEV STAN.
A MOŽDA NIJE U PITANJU SLUČAJNOST... MOŽDA JE NEKA MRAČNA SILA ODVELA DŽONSA U TU TRGOVINU.
DAKLE, KADA SU SE DUHOVI PONOVO NAŠLI NA MESTU GDE SU NASTALI, JEDNOSTAVNO SU PODIVLJALI. MISLIM DA JE TO JEDINO LOGIČNO OBJAŠNJENJE.
ALI... KAKO TAJ TELEVIZOR UOPŠTE RADI? ODAKLE CRPE NEOPHODNU ENERGIJU? ŠTA PREDSTAVLJA TAJ NEOBIČNI KANAL?

AKO JE ZAISTA KIDNAPOVAO DŽONSA I NJEGOVU DEVOJKU, KAKO BISMO IM MOGLI POMOĆI?
NE ZNAM.
BAŠ ZBOG TOGA MORAMO PO BILO KOJU CENU PRONAĆI NJEGOVOG TAJANSTVENOG KONSTRUKTORA.
SLEDIĆEMO JEDINI TRAG KOJI IMAMO... TRGOVINU GDE JE APARAT NABAVLJEN.
NADAJMO SE DA ĆE NAM TO OMOGUĆITI DA STIGNEMO DO HENRIJA.
HENRI...
BANG! BANG! BANG! SUPER HENRI PROTIV SLUŽBENIKA UREDA ZA PATENTE KOJI SU DOŠLI IZ SVEMIRA!

KASNIJE...
VEĆ SAM VAM REKAO DA JE TAJ TELEVIZOR PRODAT „AS IT IS"* AKO SE RAZBIO, TO JE VAŠ PROBLEM!
*BEZ GARANCIJE.
ČUJTE! NE TRAŽIM DA MI VRATITE NOVAC ILI NEŠTO SLIČNO. ŽELEO BIH SAMO DA DOZNAM KO VAM GA JE PRODAO. GDE STE GA NABAVILI?
ŽAO MI JE, ALI NE OTKRIVAM SVOJE POSLOVNE TAJNE.
A SADA NESTANITE! MORAM DA PAZIM, INAČE ĆE MI POKRASTI SVE IZ PRODAVNICE.
DOBRO. U TOM SLUČAJU ĆU MORATI DA OBAVESTIM NADLEŽNE ORGANE DA NE PLAĆATE POREZ NA PROIZVODE KOJE PRODAJETE.

SAMO IZVOLITE! ONAJ KO BI O TOME TREBALO DA VODI RAČUNA VEĆ JE OBAVEŠTEN I UOPŠTE GA NIJE BRIGA.
A AKO STE DOŠLI DA SE SVAĐATE, ONDA STE IZABRALI POGREŠNU OSOBU.
DOBRO. DOBRO...
NAJPRE SAM VAS PRISTOJNO PITAO... BIO SAM ČAK SPREMAN I DA VAM PLATIM ZA INFORMACIJU. ZATIM SAM VAM ZAPRETIO.
SADA MI NE PREOSTAJE NIŠTA DRUGO OSIM...
KO... KO JE OVO?
OH, MOJ PRIJATELJ!
HMGRRRRR!
MM-62

KRAAŠ
TUUMP!
AHHH!
DO VRAGA!
PROKLETI PASJI SINE!
RCHRR..

NIJE TREBALO DA NAPADAŠ DAVU, PRIJATELJU.
RRCHRR!
DAKLE... JESI LI SE SETIO GDE SI NABAVIO TELEVIZOR?
JA... JESAM...
KUPIO SAM GA NA PRIVATNOJ RASPRODAJI U 46. ULICI. NALAZIO SE MEĐU GOMILOM STARIH STVARI. STAJAO JE PET DOLARA.
ZAR NE BI BILO BOLJE DA SI MI TO ODMAH REKAO?

POŠTO SU SE RASPITALI MEĐU PROLAZNICIMA...
MARTI I JAVA SU DOBILI OBAVEŠTENJE KOJE SU TRAŽILI...
HENRI? DA, POZNAJEM GA. TO JE ONAJ NASTRANI PRONALAZAČ.
$1.00
POVREMENO KUPUJE KOD MENE. NIJE, VALJDA, URADIO NEŠTO NEZAKONITO?
TO JE NAJMIRNIJI ČOVEK KOGA POZNAJEM. NI MRAVA NE BI ZGAZIO.

SAMO BIH HTEO DA MU PONUDIM POSAO. GDE STANUJE?
ŽIVI U JEDNOM PODRUMU, NEKOLIKO BLOKOVA ODAVDE. TAMO SE NALAZI NJEGOVA LABORATORIJA PUNA ELEKTRONSKIH NAPRAVA. EVO, ZAPISAĆU VAM ADRESU.
DO VIĐENJA I MNOGO VAM HVALA.
BLIZU SMO CILJA, STARI MOJ. JEDVA ČEKAM DA PORAZGOVARAM SA TIM HENRIJEM.
BIĆE BOLJE DA POĐEMO PEŠICE. NIJE DALEKO.

EEEEEEEEEEE!
?
EEEEEEEEEEEEE
AMBULANCE
ONE WAY
HMM... MORA DA SE DESILO NEŠTO OZBILJNO.
ALI...?!

STO MU GROMOVA!
U TOJ KUĆI ŽIVI PRONALAZAČ! IMAM NEKI OSEĆAJ DA...
POŽURI, JAVA!
AMBULAN

BLAM!
EEE
EEEEEE
AMBULANCE
ŠTA SE DESILO?
NEVEROVAT-NO! NIKADA NISAM VIDEO TAKO NEŠTO!

NAJPRE JE IZ PODRUMA POČEO DA IZLAZI DIM.
ZNATE, TU JE ŽIVEO NEKI ČU-DAN TIP. DELOVAO JE SASVIM BEZOPASNO.
"UBRZO JE ČOVEK IZLE-TEO IZ KUĆE VIČUĆI NA SAV GLAS... KAO DA MU JE SAM SOTONA BIO ZA PETAMA."
NIKO MI NE BI POVEROVAO DA I DRUGI NISU VIDELI. TADA SU SE...

"...POJAVILE NEKE NEOBIČNE FIGURE. LIČILE SU NA DUHOVE, ALI SU IZGLEDALE VRLO ČUDNO."
"POPUT LIKOVA IZ VIDEO IGRE. ZNATE... POMALO ČOŠKASTI, UKOČENIH POKRETA..."
"IZGLEDALI SU KAO ČINOVNICI. BILI SU POSTROJENI POPUT OSVAJAČA IZ SVEMIRA."

POGODILI SU ONOG TIPA NEKIM ZRACIMA I NA MESTU GA SPRŽILI, A ONDA SU NESTALI.
PRIZNAJEM, PRIČA ZVUČI GLUPO, ALI DESILO SE UPRAVO TAKO KAKO SAM REKAO.
VERUJEM VAM, PRIJATELJU, I NE MISLIM DA JE VAŠA PRIČA GLUPA.
PLAŠIO SAM SE DA ĆE SE BAŠ TAKO NEŠTO DOGODITI.
ČUDNO. POŽAR NIKAKO DA SE UGASI, A VIŠE NEMA ŠTA DA GORI.

U MENHETENSKOJ BOLNICI SLEDEĆEG DANA...
KAKO MU JE?
NE ZNAJU HOĆE LI SE IZVUĆI. U SVAKOM SLUČAJU, JOŠ NIJE U STANJU DA GOVORI.
RECI MI, TREVISE... KAKO TO DA TI UVEK POVERAVAJU ZADATKE KOJI NISU U TVOJOJ NADLEŽNOSTI?
AH, STARI MOJ!
ZAHVALJUJUĆI TVOJOJ POMOĆI, POSTAO SAM SPECIJALISTA ZA „NEMOGUĆE" SLUČAJEVE, PA ME U SITUACIJAMA KAO ŠTO JE OVA VRLO RADO POZAJMLJUJU DRUGIM ODELJENJIMA.
A IMA LI IŠTA ČUDNIJE OD INVAZIJE UTVARA? OSIM TOGA, OVDE SE RADI I O NESTANKU DVE OSOBE.
ZATO SU MI DALI ODREŠENE RUKE. NEGO, MORAŠ MI POMOĆI. UKOLIKO SE TAJ JADNIK OPORAVI, BIĆEŠ PRVI KOJI ĆE RAZGOVARATI SA NJIM.

MARTI MISTERIJA?
DA?
HENRI SE O S- TIO. ŽELI D RAZGOVARA S VAMA.
SA MNOM? ALI...
ON ME NE POZNAJE! I OTKUD ZNA DA SAM OVDE?!
NEMAM POJMA. AKO ŽELITE DA SAZNATE KOJA MU JE POSLEDNJA ŽELJA, POŽURITE. BOJIM SE DA NEĆE JOŠ DUGO.
IDEM I JA.
NE SMETE GA ZAMARATI. OTPRATIĆU VAS, MISTERIJA.

NEMOJTE DUGO. 60 PROCENATA KOŽE MU JE PREKRIVENO OPEKOTINAMA. MORA DA STRAŠNO PATI.
PRIĐITE BLIŽE, MISTERIJA.
KAKO... KAKO STE ZNALI DA SAM OVDE?

ČOVEK KOJI ĆE USKORO DOĆI DO KRAJA ZNA MNOGE STVARI, MISTERIJA.
OSIM TOGA, ODUVEK SAM BIO VAŠ OBOŽAVALAC. MI JE ŽAO ZBOG SVEGA ST SE DESILO NA TRGU MA
KADA SAM DOZNAO... DA SE BAVITE TIM SLUČAJEM, POKUŠAO SAM DA STUPIM U VEZU SA VAMA, ALI... NISAM IMAO HRABROSTI.
MADA NEHOTICE, IZAZVAO SAM NOGO NEVOLJA. ZATO NISAM IMAO SMELOSTI DA SE SUOČIM VAMA.
NA ŽALOST, HENRI, NEPRILIKAMA JOŠ NIJE KRAJ.
ONAJ VAŠ APARAT... TELEVIZOR... SUMNJA SE DA JE KIDNAPOVAO DVA LJUDSKA BIĆA.
TELEVIZOR?!

ALI... SIGURAN SAM DA SAM GA BACIO... ZAJEDNO SA OSTALIM STARIM STVARIMA.
IMAO JE JEDNU MANU... DIMENZIONALNI OTVOR NIJE BIO DOVOLJNO ZAŠTIĆEN...
?
NA ŽALOST, VAŠ APARAT JE PRONAĐEN I PRODAT. POMENULI STE DIMENZIONALNI OTVOR. ŠTA TO ZNAČI?
PAŽLJIVO ME SLUŠAJTE, MISTERIJA. NE VERUJEM DA ĆU BITI U STANJU DA PONAVLJAM...
POKUŠAĆU DA VAM OBJASNIM ŠTO JE MOGUĆE JASNIJE. MOŽDA ĆETE VI MOĆI DA UKLONITE OPASNOST.

ODUVEK SAM IMAO DVA HOBIJA, MISTERIJA... **ELEKTRONIKU** I **MAGIJU**.
RAZMIŠLJAJUĆI O TE DVE TEME, POSTAO SAM SVESTAN JEDNE NAIZGLED BANALNE POJEDINOSTI.
SVIM ELEKTRONSKIM APARATIMA KOJI SU REVOLUCIONARNO IZMENILI NAŠE ŽIVOTE U PROŠLOSTI JE PRETHODILA **MAGIJA**.
„ŠTA JE **KRISTALNA KUGLA** KOJOM SU SE SLUŽILI ČAROBNJACI AKO NE **TELEVIZOR?**"
„TELEVIZOR KOJI JE RADIO BEZ ŽICA I BILO KAKVIH DODATNIH DELOVA..."
SETITE SE ČAROBNOG OGLEDALA. DOVOLJNO JE BILO DA MU SE POSTAVI PITANJE I ONO JE ODGOVARALO.

OGLEDALCE, OGLEDALCE, NAJLEPŠI NA SVETU KO JE?
SNEŽANA.
TO ĆE VAS VEROVATNO PODSETITI NA JEDAN MODERAN APARAT...
KOMPJUTER.
TAČNO. POSTAVITE MU PITANJE, PRITISNITE ODGOVARAJUĆU TIPKU NA TASTATURI I NA EKRANU ĆETE DOBITI ŽELJENI ODGOVOR.
ČAROBNOM OGLEDALU SU SAMO DODATE ELEKTRONSKE VEZE I MIKROČIPOVI SA SILICIJUMOM.

ČULI STE ZA GOLEMA, LIČNOST IZ HEBREJSKE PRIČE. RABIN GA JE POKRENUO KADA MU JE NA ČELO UPISAO SVETI TETRAGRAM...
"...KOJI JE BIO VRLO SLIČAN OBIČNOM PREKIDAČU."
"TADA JE GOLEM OŽIVEO I IZVRŠAVAO ZAPOVESTI SVOGA TVORCA."
KAO ROBOT.
DA, ALI BEZ KOMPLIKOVANIH SERVOMEHANIZAMA. GOLEMOVO TELO JE BILO NAČINJENO OD GLINE.
POZNATO VAM JE, MISTERIJA, DA POSTOJI BIO-KIBERNETIKA KOJA SE BAVI UPOTREBOM ORGANSKOG MATERIJALA, PROTEINA, UMESTO SILICIJUMA.

TADA SAM POČEO DA SE PITAM DA LI JE MOGUĆE RAZVITI JEDNU NOVU NAUKU. NAZVAO SAM JE **ELEKTROMAGIJOM.**
TREBALO JE ISKORISTITI NEPOZNATE **SNAGE** KOJE SU POKRETALE DREVNE PREDMETE I PRILAGODITI IH SAVREMENIM USLOVIMA NA PRIMER...
...STVORITI ELEKTRONSKI UREĐAJ POMOĆU KOJEG BI SE KRISTALNA SFERA PODESILA KAO TELEVIZOR.
ILI NAPRAVITI ČAROBNO OGLEDALO KOJE BI SE MOGLO PROGRAMIRATI POPUT KOMPJUTERA...
...UZ VELIKU UŠTEDU **PROSTORA I SASTAVNIH DELOVA.** MOJI APARATI SU PRAKTIČNO **PRAZNI.**
ELEMENTE SAM POVEZAO PREMA PRECIZNIM ŠEMAMA: AMAJLIJE, RAZNE OBREDNE PREDMETE...

KADA STE POČELI DA EKSPERIMENTIŠETE, HENRI?
DOK SAM JOŠ ŽIVEO NA TRGU MARK. ZATIM SAM OSTAO BEZ NOVCA. MATERIJAL JE BIO SKUP. IZBACILI SU ME IZ STANA...
PRILIKOM SEOBE, ZABORAVIO SAM NEKE STVARI ZNATE. ŠTA SE DALJE DOGAĐALO.
PRESELIO SAM SE U SVOJU SADAŠNJU LABORATORIJU. TU SAM KONSTRUISAO NOVI **TELEVIZOR.**
POKUŠAO SAM DA GA **PATENTIRAM.** ALI, LJUDI IZ UREDA ZA PATENTE SU ME ISMEJALI.
MOŽDA JE TAKO I BOLJE. MEĐUTIM, NISAM USPEO DA **ZAŠTITIM POSEBNI** KANAL...

„...KANAL KOJI USPOSTAVLJA VEZU SA NEPOZNATIM I OPASNIM SVETOM.”
TADA SAM GA BACIO...
...ALI JE ZAVRŠIO U ŠAKAMA NEKOG DŽONSA KOJI JE, ČUDNOM IGROM SLUČAJA...
...ŽIVEO BAŠ U STANU IZ KOJEG SU VAS IZBACILI.
!
TO NIJE SLUČAJNOST, MISTERIJA... NIJE SLUČAJNOST!
SNAGE IZ TELEVIZORA SU SE VRATILE TAMO KAKO BI SE MOGLE OSLOBODITI.

ZATO SE OTVORIO... JA...
MISTER HENRI...
OPROSTITE... NE SMEM DA SE POMERAM. MORAM VAM SVE ISPRIČATI PRE NEGO ŠTO UMREM.
KOMPJUTER KOJI SAM KONSTRUISAO... SAVRŠENO JE FUNKCIONISAO.
„MISLIO SAM DA SAM GA DOBRO ZAŠTITIO, MEĐUTIM...”

NEŠTO IPAK NIJE BILO U REDU... NEŠTO JE **PROŠLO!**
ELEKTRONSKI **OSVAJAČI...** JA SAM IH STVORIO... BILA JE TO IGRA!
ISKLJUČIO SAM KOMPJUTER. I TREBALO JE DA BUDU **IZBRISANI** IZ MEMORIJE. ALI...
...**VRATILI** SU SE. VRATILI SU SE DA **ME UBIJU!**
DA VAS **UBIJU? ZAŠTO,** MISTER HENRI? ŠTA STE IM UČINILI?
JA... OSLOBODIO SAM **OTVOR** KOJI RAZNIM DIMENZIJAMA OMOGUĆAVA DA KOMUNICIRAJU. NE DOZVOLJAVAJU MI DA GA ZATVORIM.

SADA ĆE MOĆI PONOVO DA OSVOJE SVET IZ KOJEG SU PROTERANI U DAVNA VREMENA.
AKO IH NE ZAUSTAVITE, VRATIĆE SE U **SREDNJE STANJE...** A TADA ĆE NASTUPITI HAOS.
ZAGOSPODARIĆE MAŠINAMA... SVIM ELEKTRONSKIM APARATIMA... A JA ĆU ZA TO BITI KRIV.
?
ISKRENO REČENO, NISAM VAS SASVIM RAZUMEO.
NIJE NI VAŽNO. NEMAM VREMENA...
MORATE GA ZATVORITI! MORATE!
GDE SE NALAZI, MISTER HENRI?
OH, JA... NE...
MUNICI
PARKIN
BLOKIRAJU MI MOZAK! NE ŽELE DA GOVORIM!
AAH!
DO VRAGA!

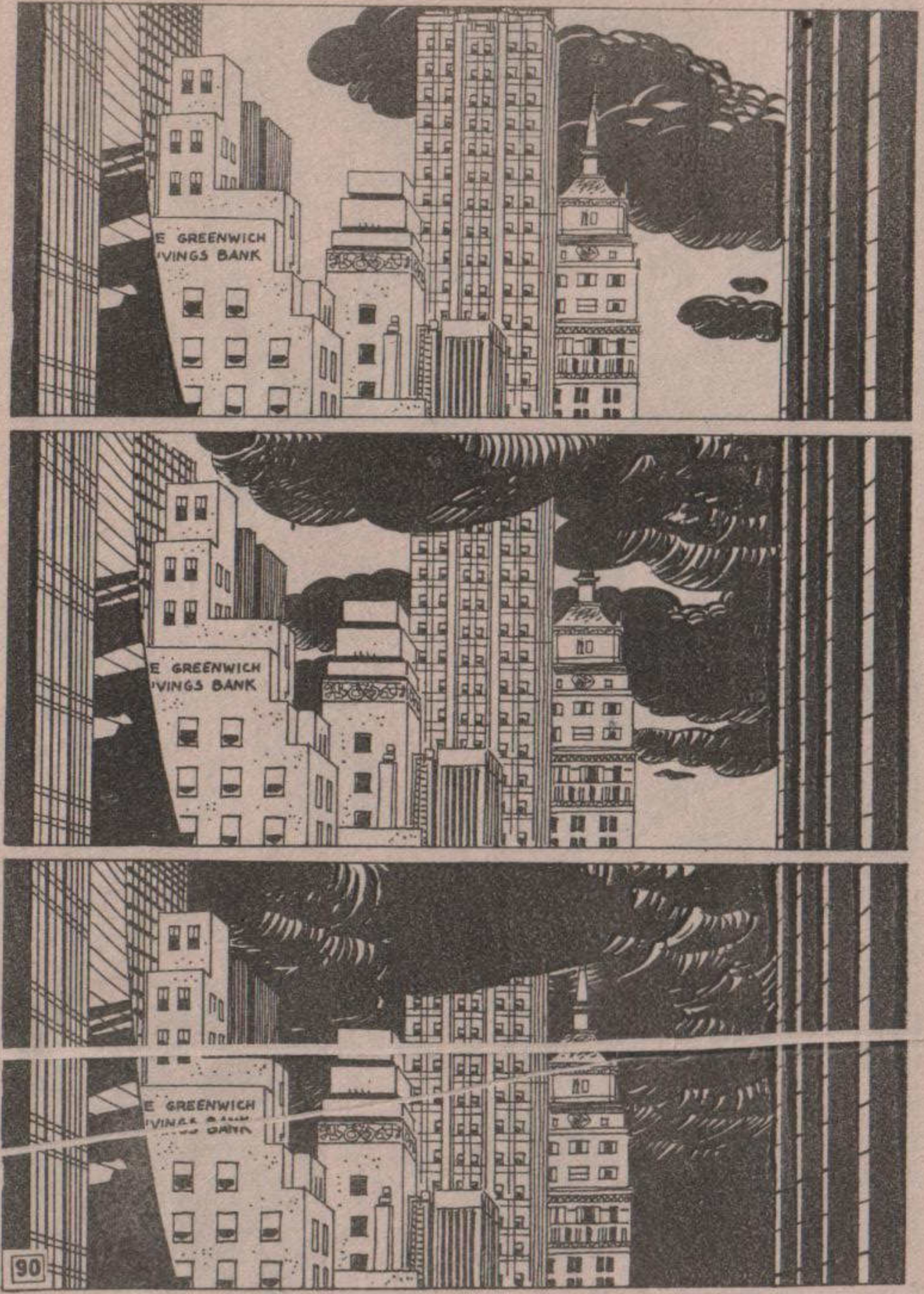
E GREENWICH
VINGS BANK

BEE!
BOOP!
KRAŠ!
ARCHHHHHHOAHJH!

ŠTA JE TO?
SVEMIRSKI BRODOVI!
KREĆU SE PREMA SEVERU!
POGLEDAJTE! POGLEDAJTE!!
POSTAVLJENI SU U FORMACIJU!

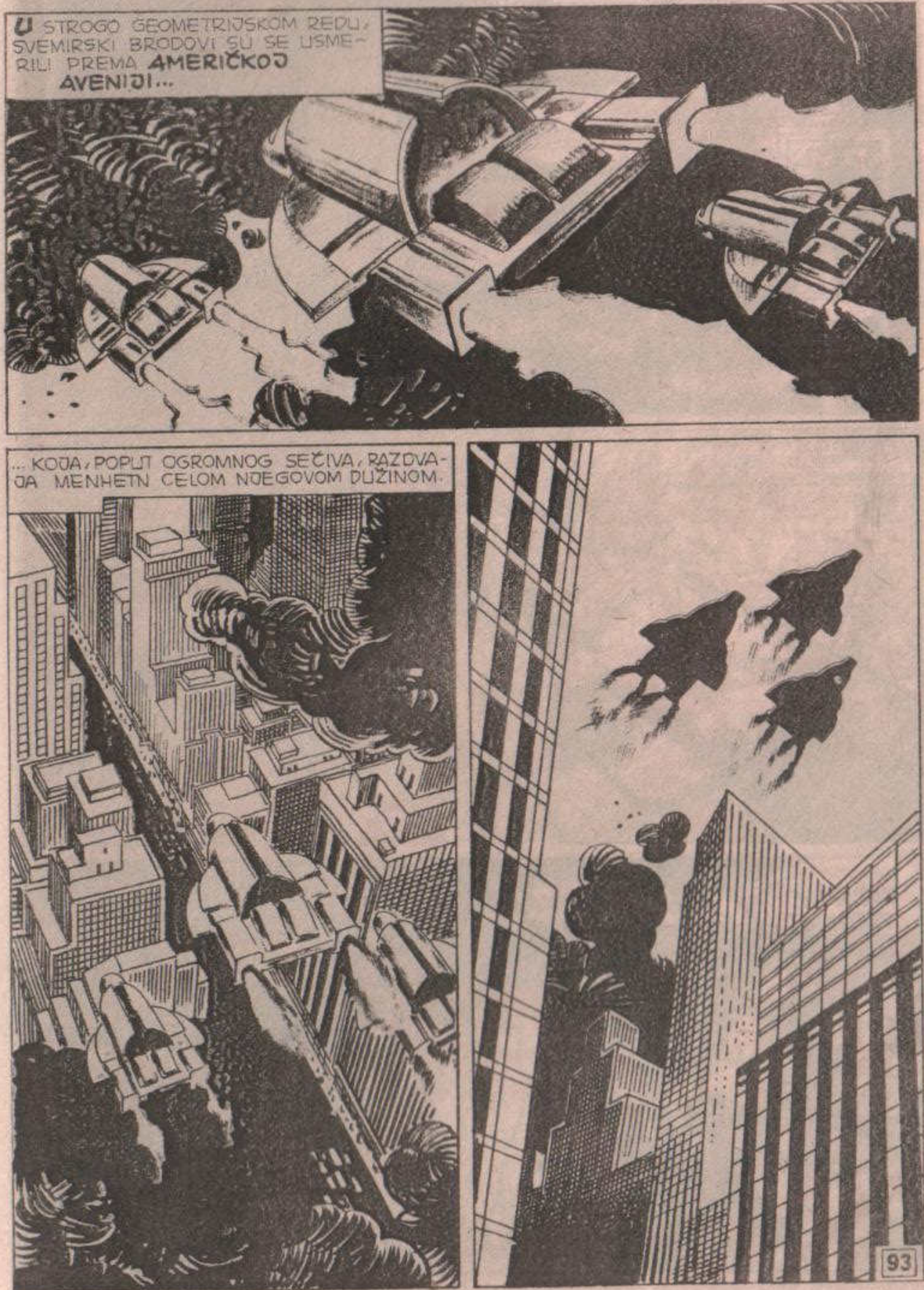
U STROGO GEOMETRIJSKOM REDU, SVEMIRSKI BRODOVI SU SE USMERILI PREMA AMERIČKOJ AVENIJI...
...KOJA, POPUT OGROMNOG SEČIVA, RAZDVAJA MENHETN CELOM NJEGOVOM DUŽINOM.

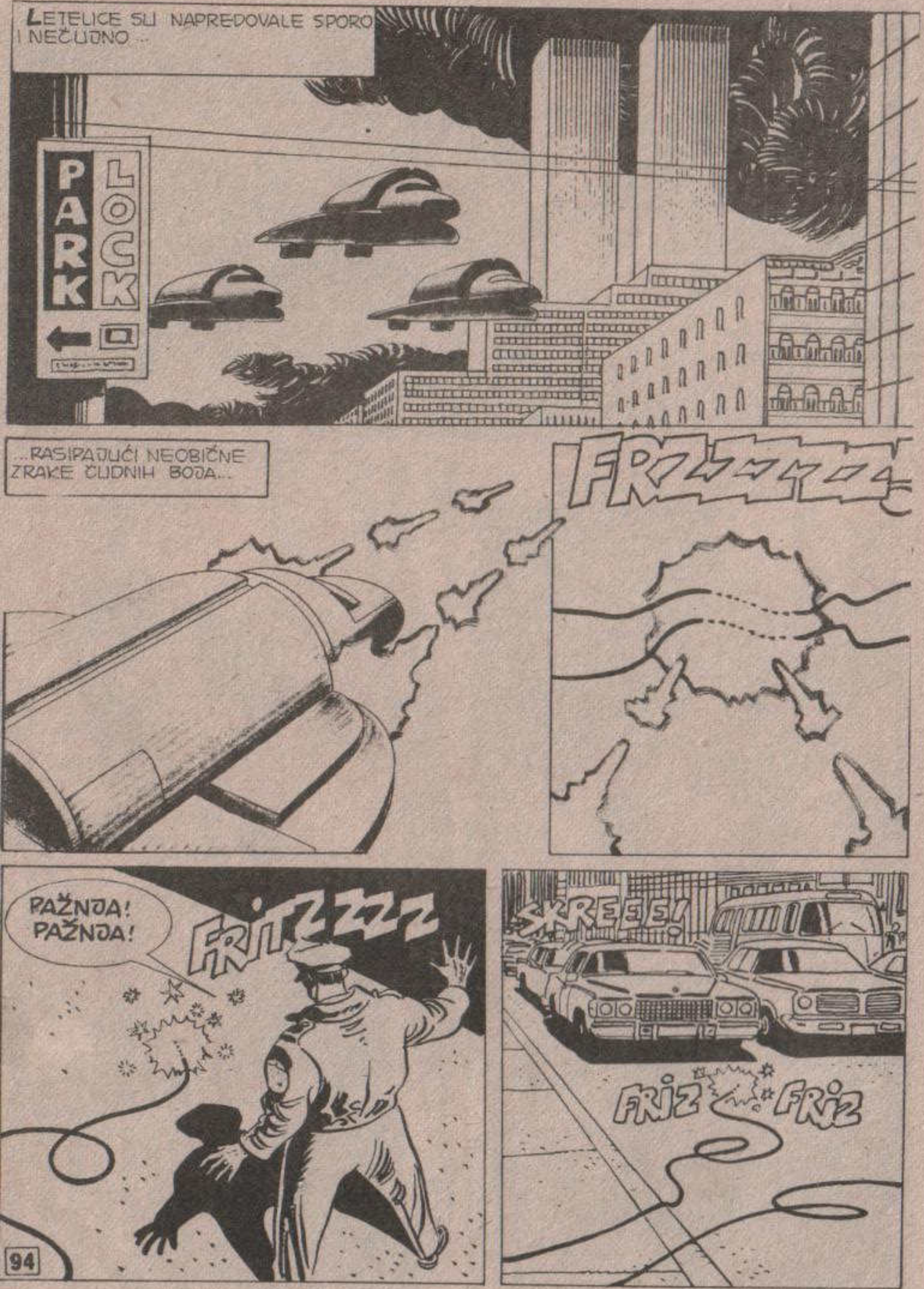
LETELICE SU NAPREDOVALE SPORO I NEČUJNO ...
PARK
LOCK
..RASIPAJUĆI NEOBIČNE ZRAKE ČUDNIH BOJA...
FRZZZZZ
PAŽNJA! PAŽNJA!
FRITZZZZZ
SKREEE!
FRIZ
FRIZ

TUUMP!
AHHHH!
BEEP
BEEP
BEEP
ZIN!
ZIN
KRAAŠ
BANG
BANG!
BANG!

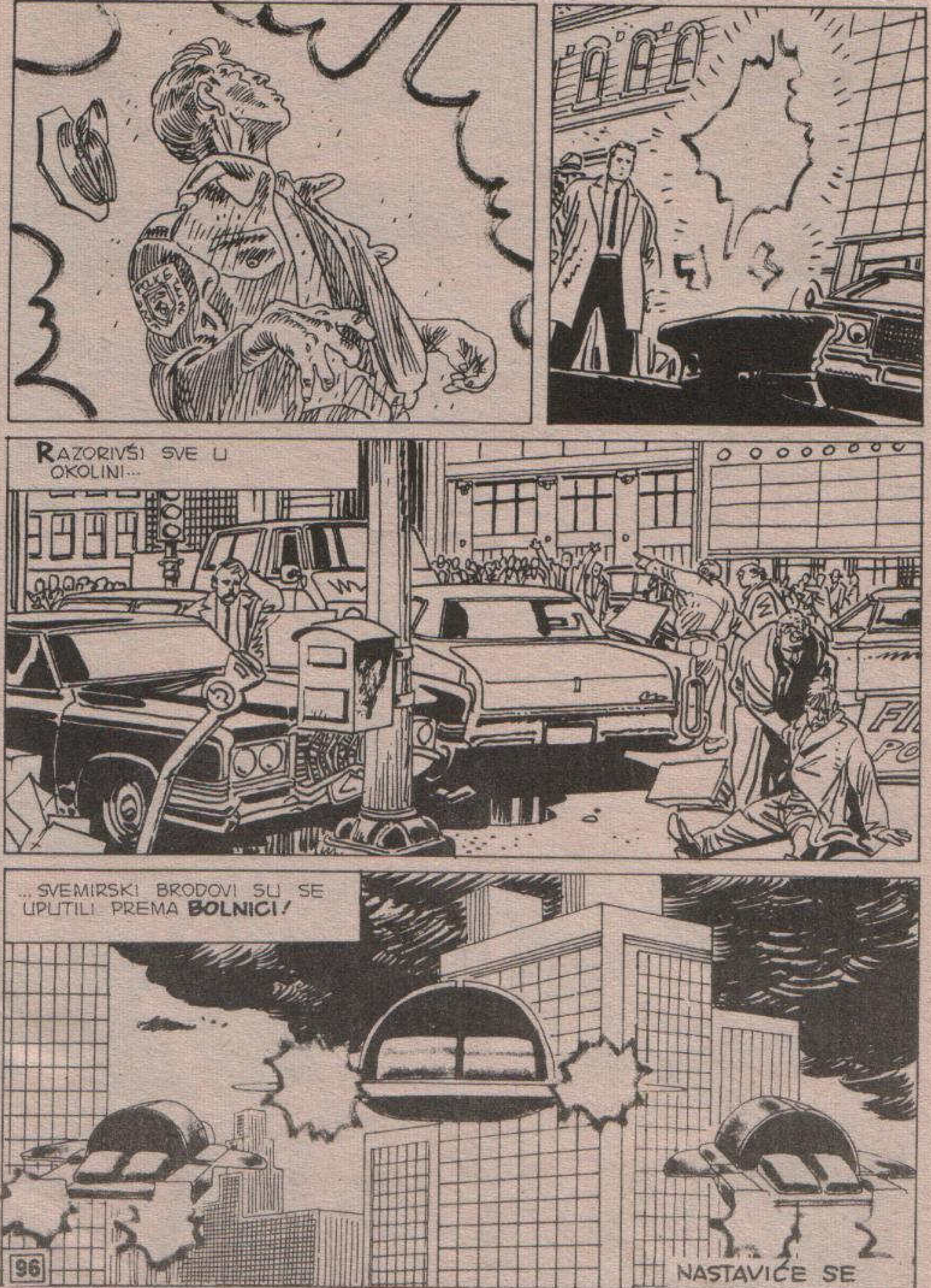
RAZORIVŠI SVE U OKOLINI...
... SVEMIRSKI BRODOVI SU SE UPUTILI PREMA BOLNICI!
NASTAVIĆE SE

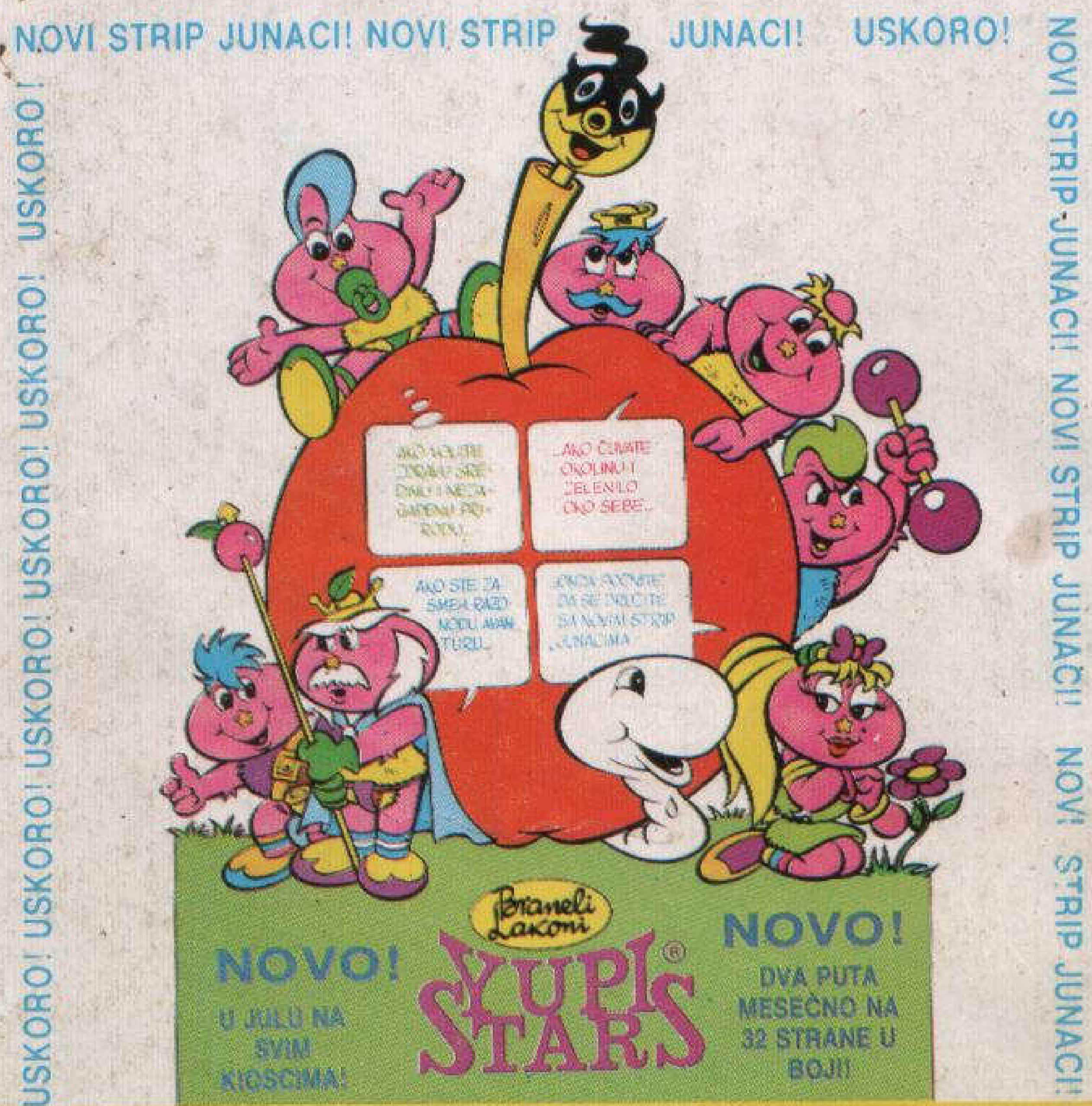

NA SVIM KIOSCIMA

. . . . to što ste videli je DIMENZIJA SNOVA. . . Sve što ljudi izmišljaju, žele, nadaju se. . . u njoj se materijalizuje. . . to su snage s kojima čovek delimično stupa u dodir kad spava. . .

Ne propustite sledeći broj **MARTIJA MISTERIJE**

IGRA JE ZAVRŠENA